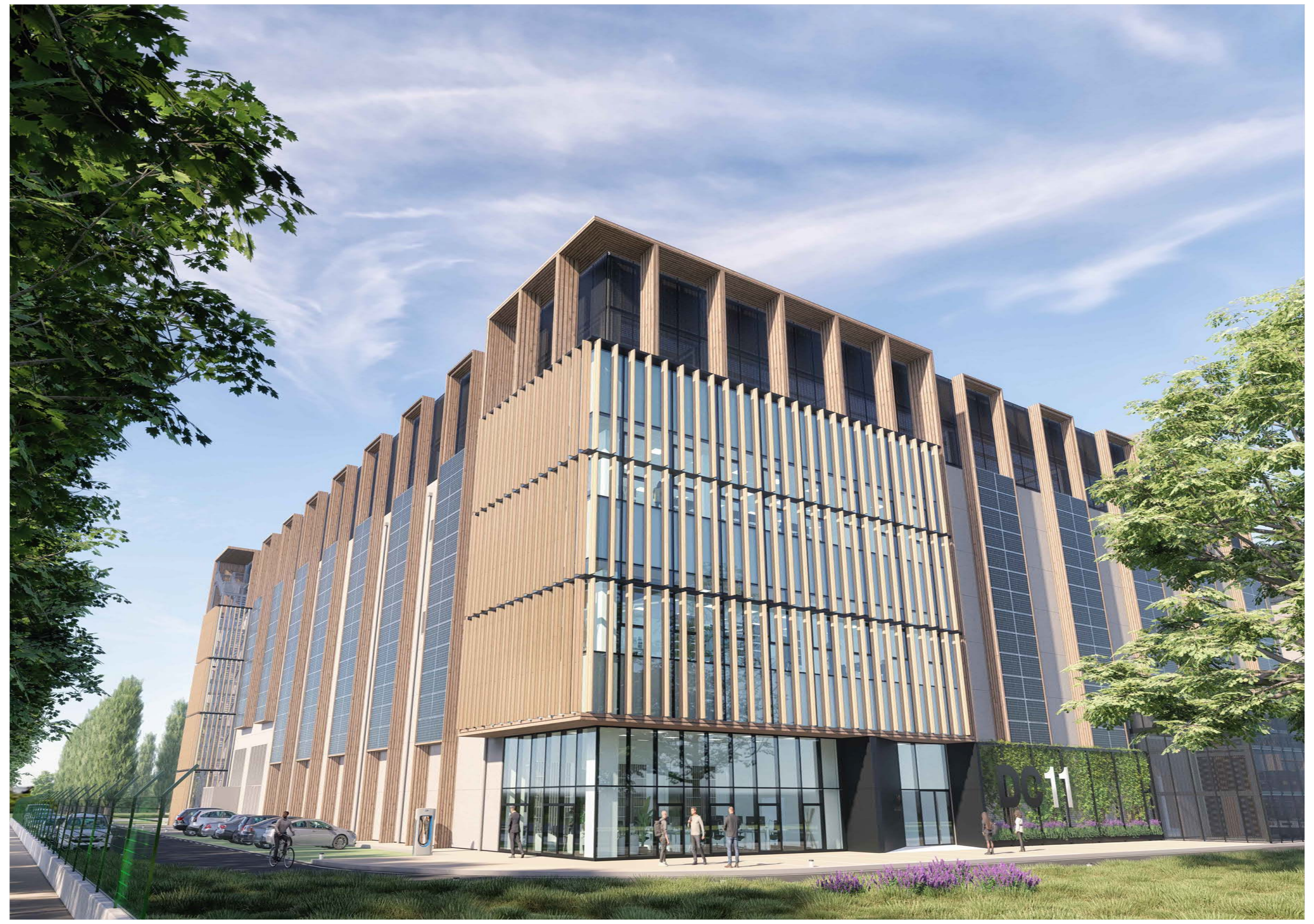

01
TAV.11
VISTA 01

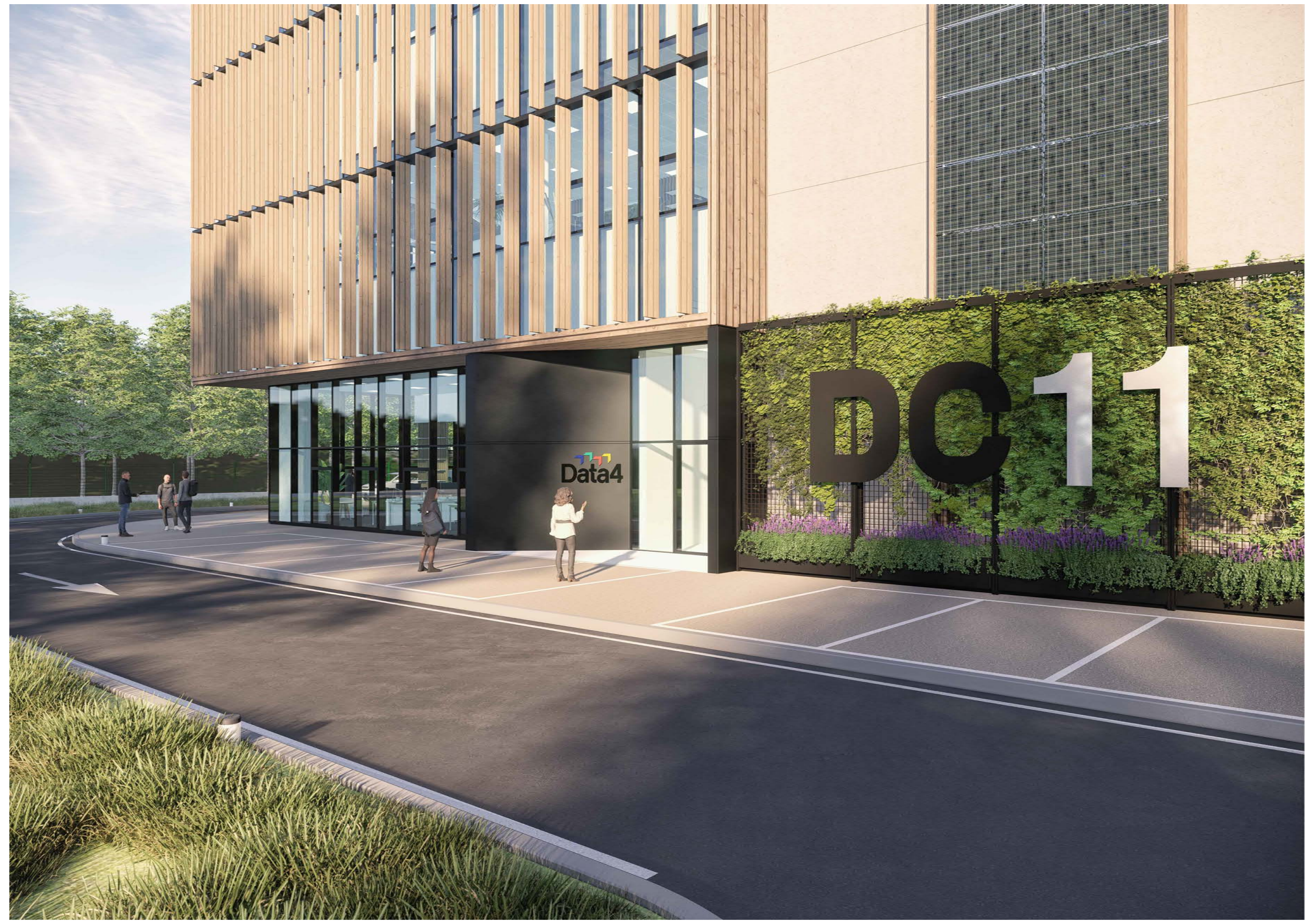

02
TAV.11
VISTA 02

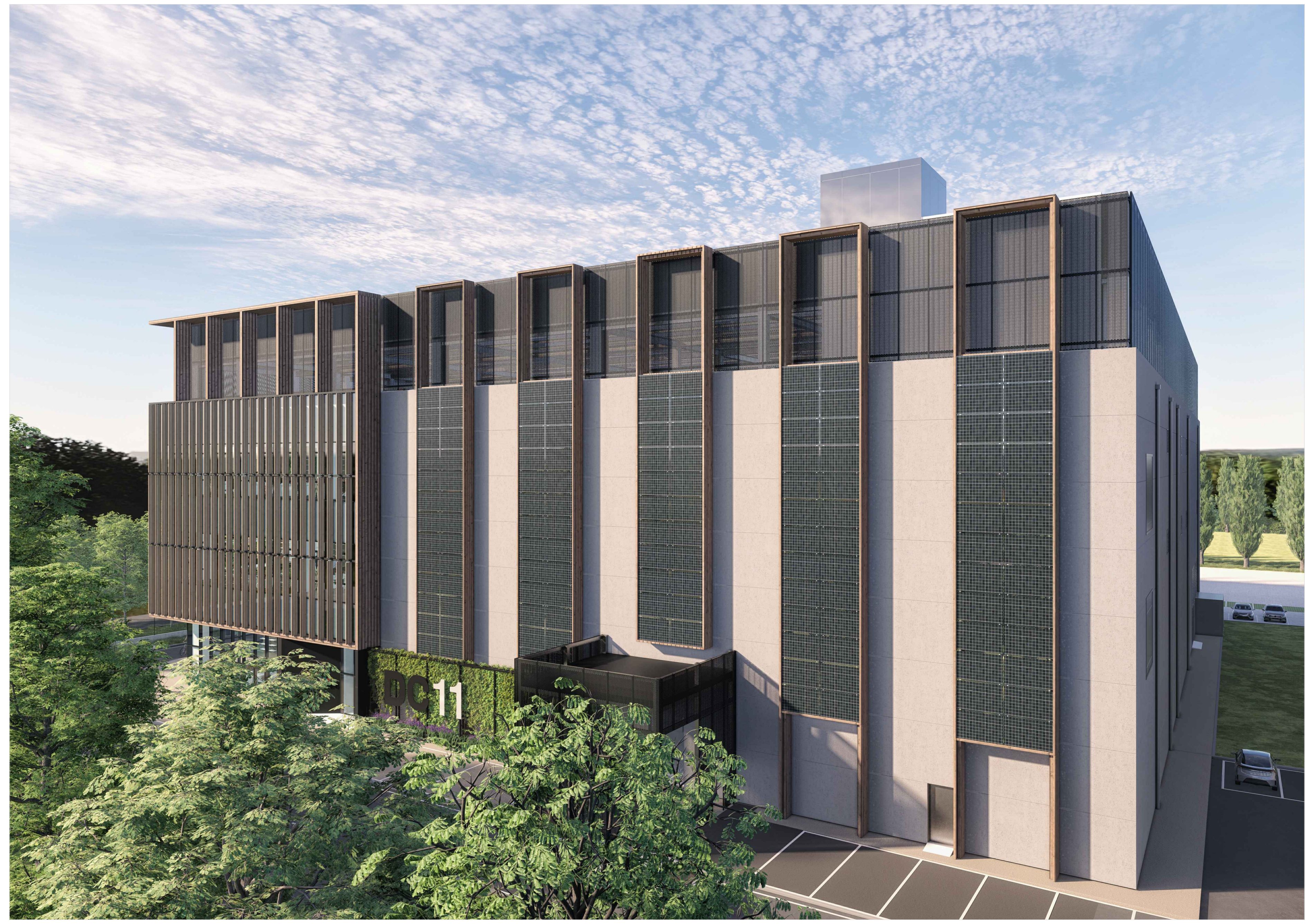

03
TAV.11
VISTA 03

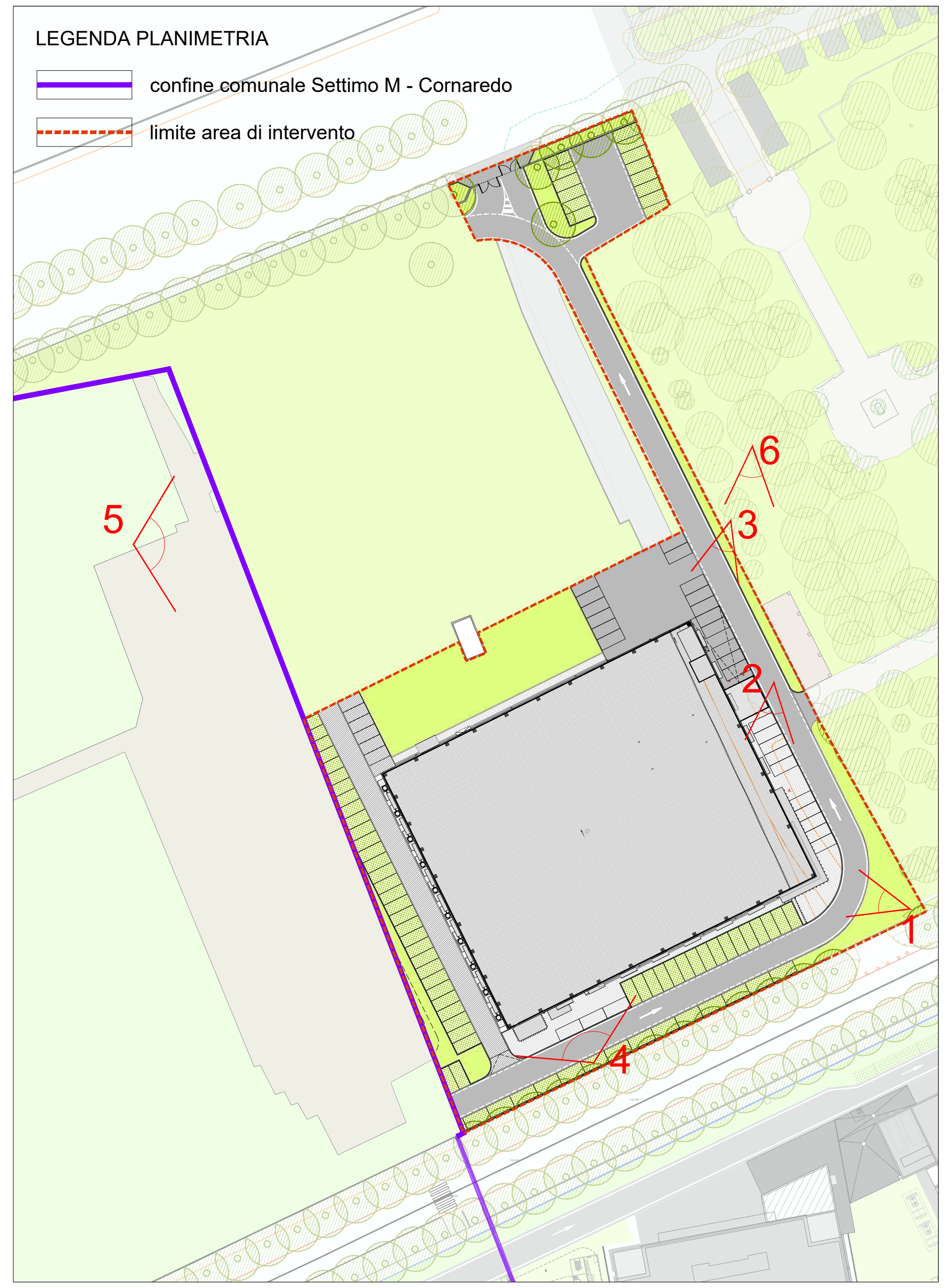
LEGENDA PLANIMETRIA
confine comunale Settimo M - Cornaredo
limite area di intervento
1
2
3
4
5
6

00
TAV.11
KEYPLAN DEI PUNTI DI RIPRESA DELLE VISTE
Scala 1:1000

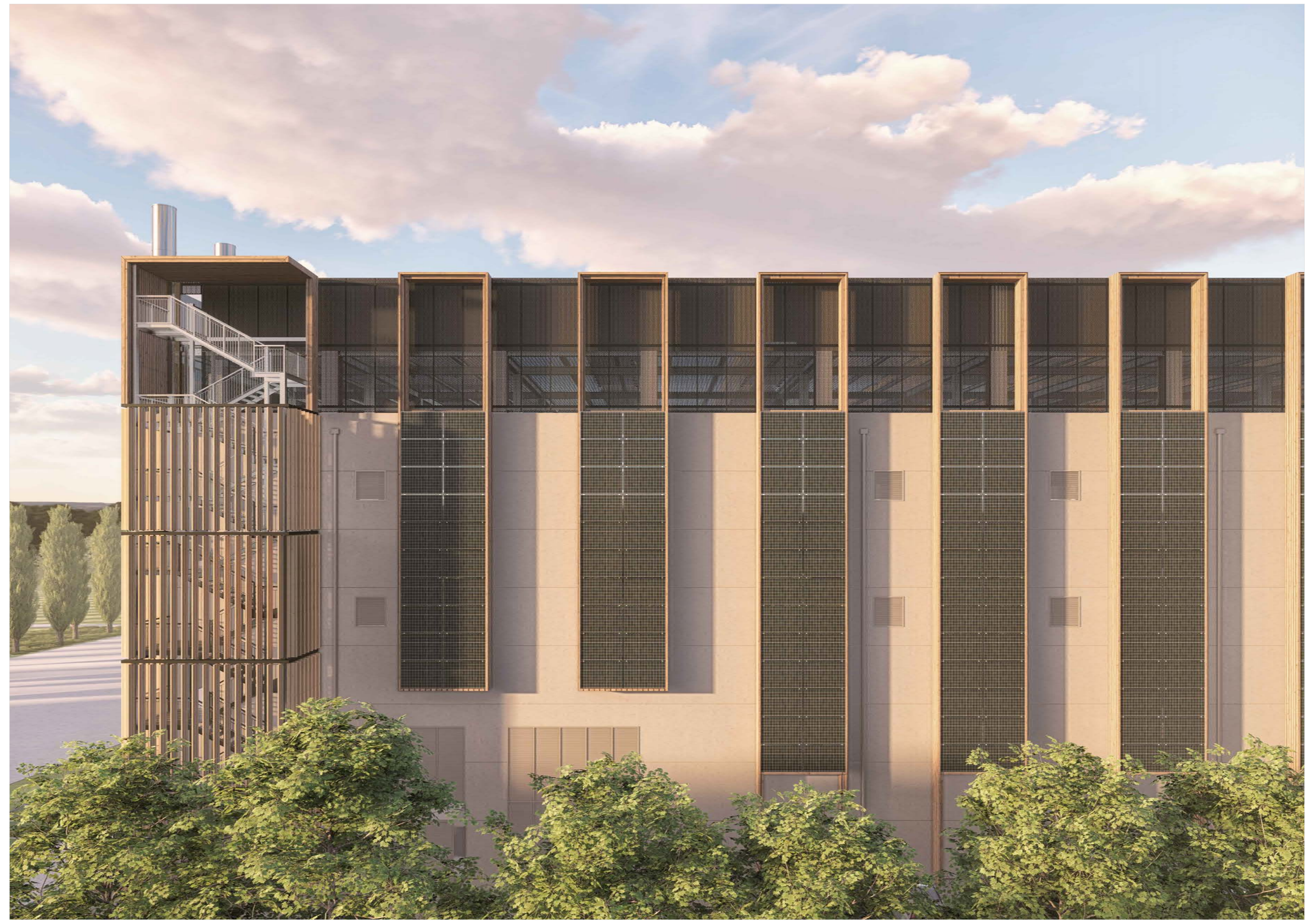

04
TAV.11
VISTA 04

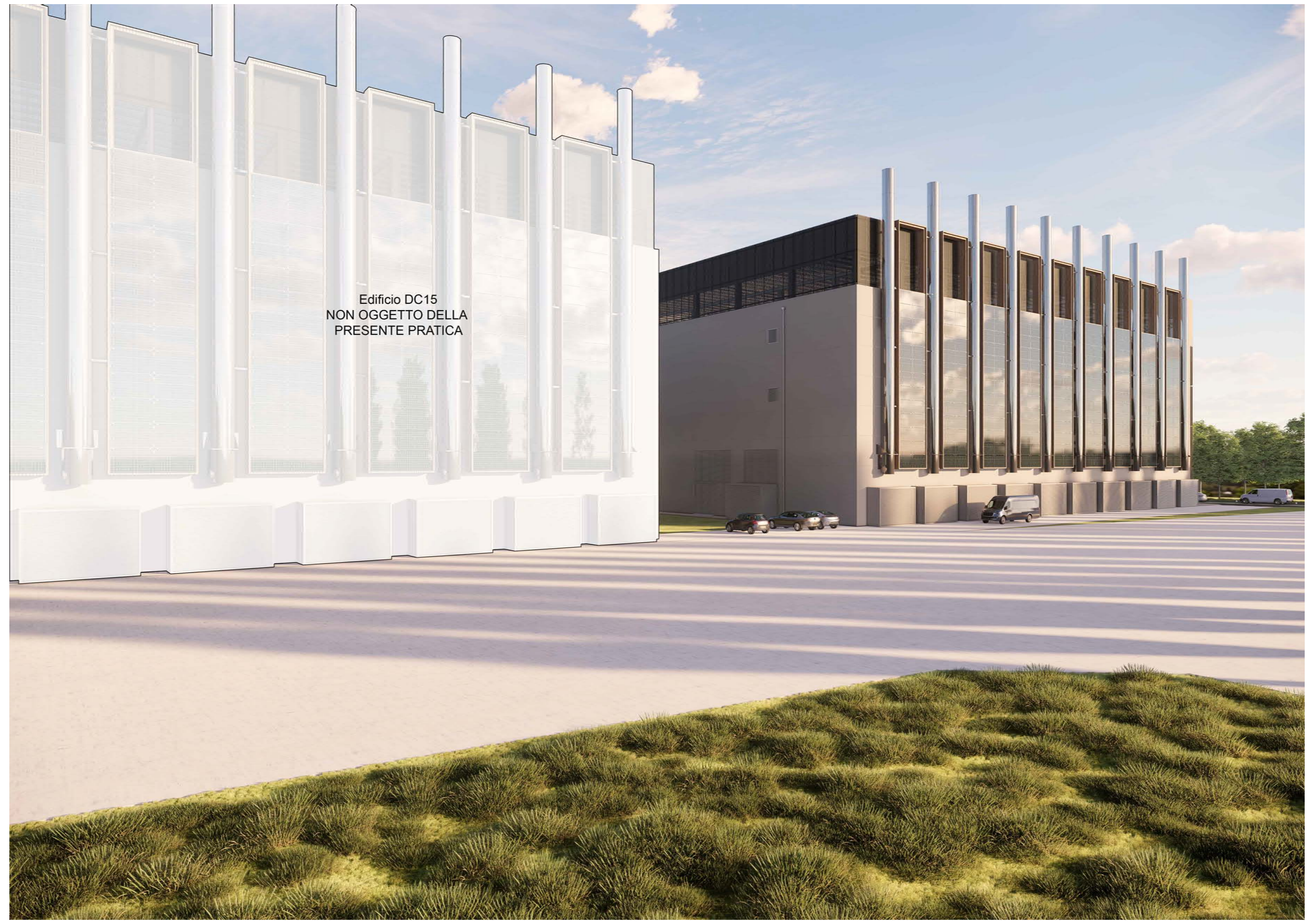

05
TAV.11
VISTA 05

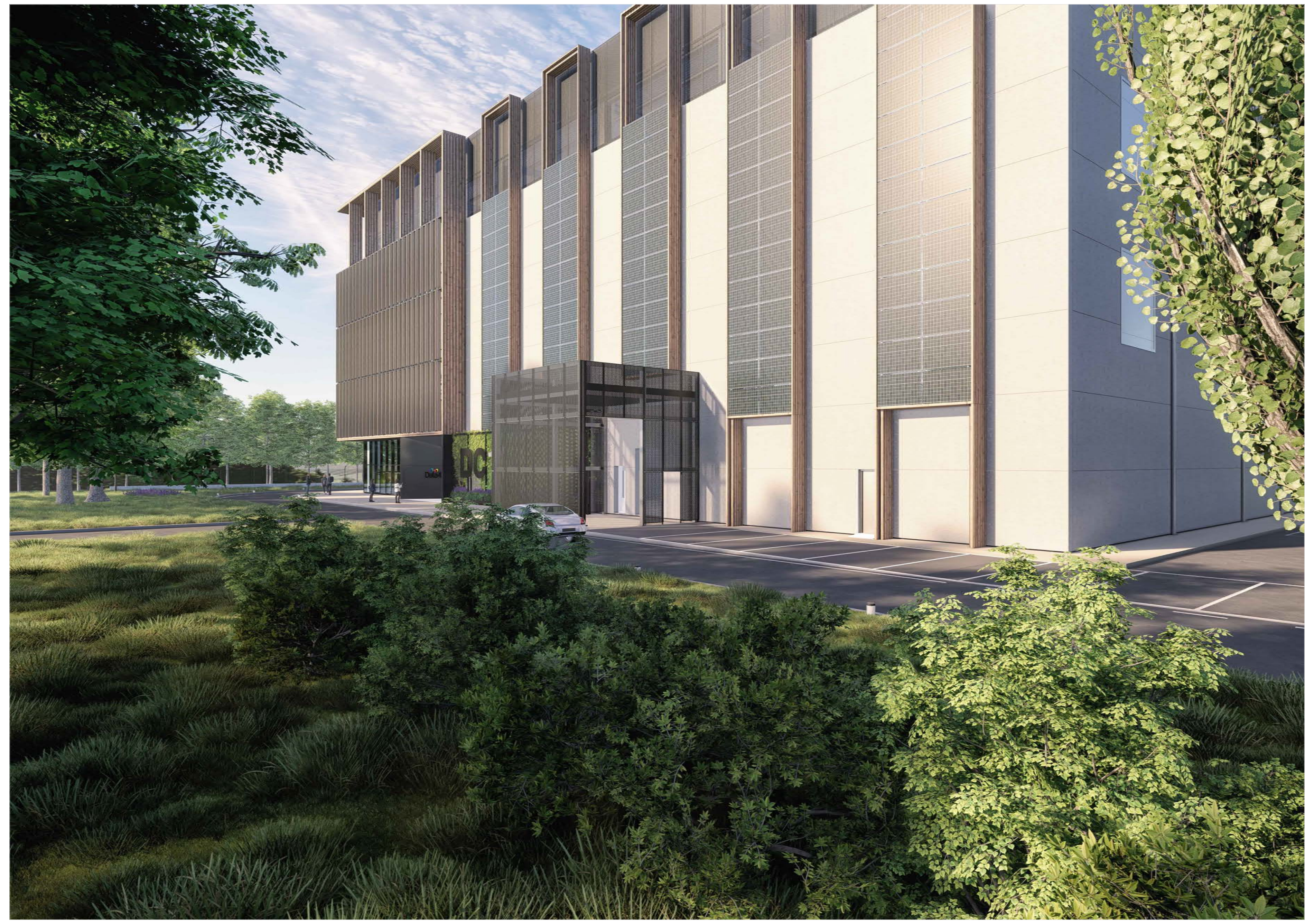

06
TAV.11
VISTA 06

progetto n.
13 03 - DATA IV - CORNAREDO / SETTIMO M.SE

proprietà

DATA 4 ITALY S.p.A
Piazza Eleonora Duse, 2
20122 MILANO
Partita I.V.A. n. 08214220967

progettista

PAOLO GARRETTI
9332

impresa

design management (ATI):

progetto strutturale:
GENERALE PREFABBRICATI S.p.a.
centro direzionale quattrotorri
Ellera Scalo - 06132 PERUGIA - IT
tel.: +39 075 51 871 fax: +39 075 51 71 145
www.generaleprefabbricatispa.com

progetto impianti acustici:
ACOUSTIC & ENGINEERING s.r.l.
Via Cavour, 14 - 20851 LISSONE (MB)
tel.: 039/2459177 fax: 039/4655570
www.brugola.net

progetto impianti meccanici:
ARIATTA Ingegneria dei Sistemi S.p.A.
Via Elba, 12 - 20144 MILANO
tel.: +39 02 4990271 fax: +39 02 4692845
www.ariatta.it

progetto impianti elettrici:
ARIATTA Ingegneria dei Sistemi S.p.A.
Via Elba, 12 - 20144 MILANO
tel.: +39 02 4990271 fax: +39 02 4692845
www.ariatta.it

progetto architettonico:
GARRETTI ASSOCIATI S.r.l.
Via Trieste, 9 - 20146 MILANO
tel.: +39 02 430 6931 fax: +39 02 480 170 51
www.garrettiassociati.it

prima emissione
Marzo 2024

disegnato da

aggiornamenti
A
B

descrizione:
DATA 4 ITALY
DATA CENTER DC11
RENDERINGS

garretti
associati
architects
planners
engineers

Garretti Associati s.r.l.
via Trieste, 9
20146 - Milano
tel.: +39 02 430 6931
fax: +39 02 480 170 51
www.garrettiassociati.it

proprietà
DATA 4 ITALY S.P.A.
Piazza Eleonora Duse, 2
20122 MILANO

progetto
DATA CENTER
DC11

SEGNALAZIONE CERTIFICATA DI INIZIO ATTIVITA' alternativa al Permesso di Costruire
ai sensi dell'art. 23 D.P.R. 380/2001

scala:
1:1000 @2A0

tavola n.
TAV 02

COMUNALE